

DOCUMENTAZIONE FOTOGRAFICA

Costruzione di trincee per lo stoccaggio degli alimenti insilati e di un'area coperta di manovra/preparazione lettiere in variante al PAT

Committente: Parise società agricola s.rl.
Sede legale
Via Vittorio Emanuele 8
35010 Gazzo Padovano (PD)

via Astico Lupia
36066 Sandrigo (VI)

Progettista e D.LL: dott. ing. Andrea Saccarelli

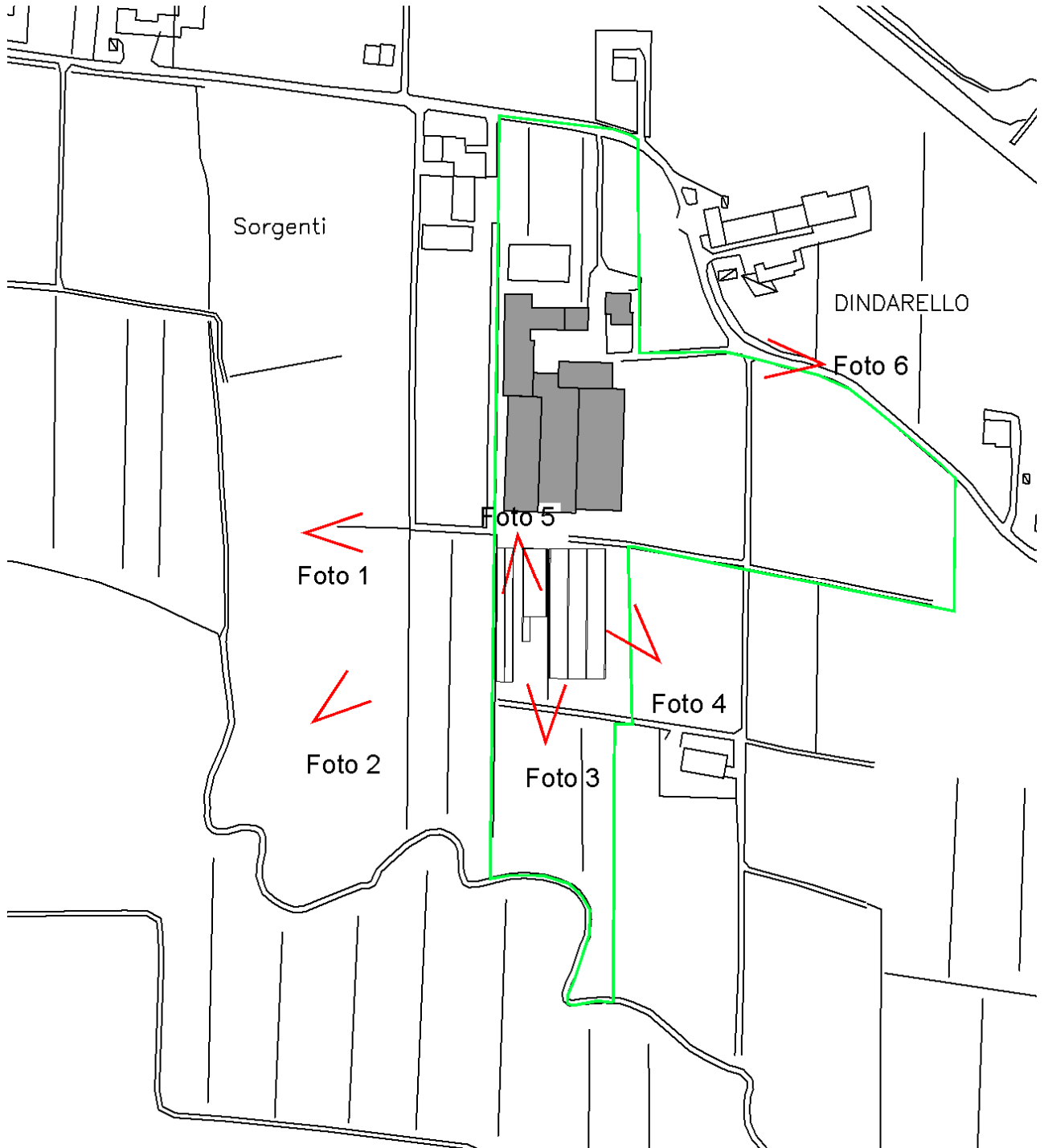

Coni di ripresa delle fotografie



Foto 1 – Vista da Ovest – i silos esistenti già parzialmente occultati da essente autoctone



Foto 2- Vista campo lungo da Sud-Ovest



Foto 3 – Vista da Sud – visuale del piazzale dove viene depositata la paglia e attualmente coperta con teli impermeabili



Foto 4 – Vista da Est dell'area di manovra



Foto 5 – Vista da Nord



Foto 6 – Vista da Est, da via Astico Lupia, l'edificio principale dell'Azienda adibito a stalla