

COMUNE DI SANDRIGO

Individuazione dei beni culturali ed ambientali - Legge reg. N.58-Art.9

Ditta: Novello Adele - propr. per 1/3  
 Novello Irma - " " 1/3  
 Novello Bruna - " " 1/3

REGIONE DEL VENETO  
 COMITATO TECNICO REGIONALE  
 Seduta in data Argomento

Fog. n. 9 mapp. nn. 154 - 155 - 153  
 Via Melette

18 APR. 1986 N. 239 -

IL SEGRETARIO  
 Bruno Casari

Caratteristiche Storiche e Architettoniche

Fabbricato rurale derivato dal modello più tipico e ricorrente a due volumi accostati di altezza diversa e con tetto a due falde dove il corpo più alto a due piani più granaio è adibito ad abitazione ed il corpo più basso, portico e stalla a piano terra e fienile nel sottotetto. In questo caso sia la casa d'abitazione che l'annesso rustico sono pressochè raddoppiate come entità volumetriche rispetto al modello tipico.

L' ASSESSORE DELEGATO

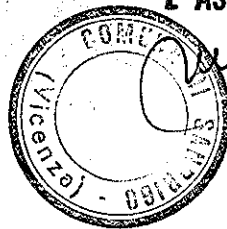

REGIONE DEL VENETO  
 Allegato alla deliberazione di  
 Giunta Regionale n. 3251  
 in data 1986/019/21

DIPARTIMENTO PER L'URBANISTICA

IL COORDINATORE  
 Arch. *[Signature]* Diuti 158



Veduta d'insieme

NCIGNANO

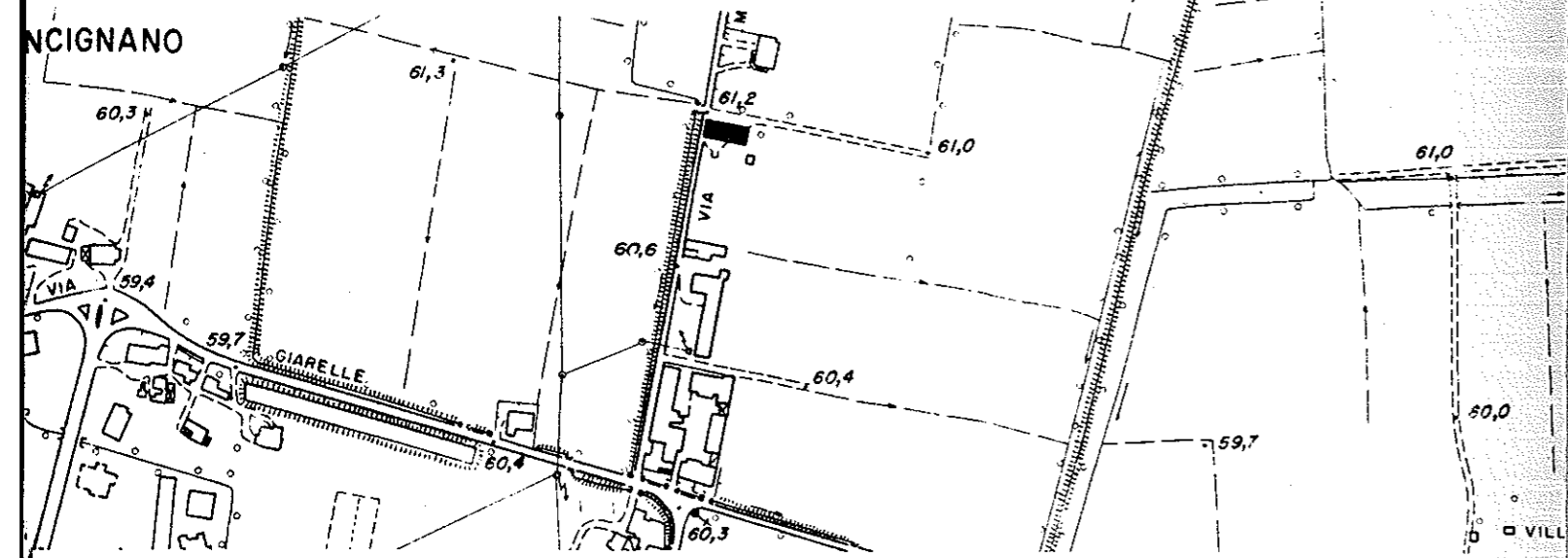

AEROFOTOGRAMMETRIA 1 5000

abitazione

annesso rurale

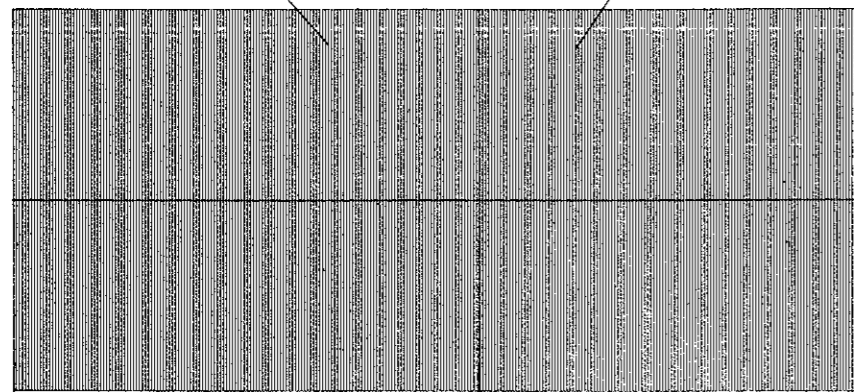

PIANTA

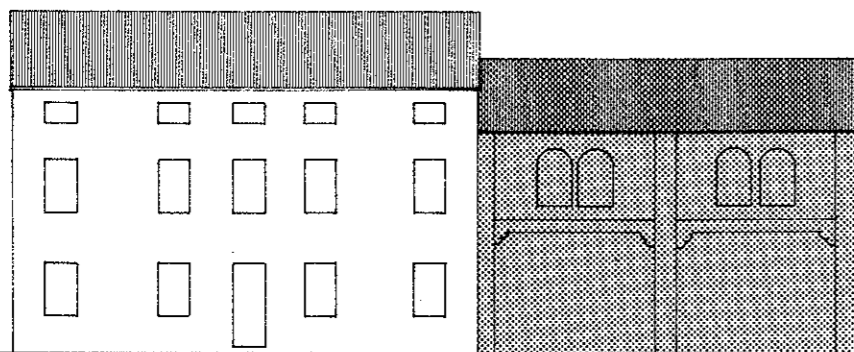

PROSPETTO SUD



edifici di valore culturale e ambientale

possibilità di cambio di destinazione d'uso

Interventi ammessi:

- 1 - Ordinaria e straordinaria manutenzione, inserimento degli impianti tecnologici e dei servizi igienici.
- 2 - Ristrutturazione e redistribuzione interna.
- 3 - Possibilità di cambio di destinazione d'uso della parte rurale <sup>in risoluzione</sup> mantenendo inalterato il portico e le aperture di facciata.
- 4 - Per quanto non specificato si fa obbligo dell'osservanza delle norme generali per gli interventi in zona rurale.

DOTT. ARCH. UBALDO PERINI  
n. 140 ordine architetti vicenza