

COMUNE DI SANDRIGO

Individuazione dei beni culturali ed ambientali - Legge reg. N. 58-Art. 9

Ditta: Selvasi Stefano

Fog. n. 25 mapp. n. 20
Via Dindarello

REGIONE DEL VENETO
COMITATO TECNICO REGIONALE
Seduta in data Argomento

18 APR. 1986 N. 239 -

Caratteristiche Storiche e Architettoniche

IL SEGRETARIO
Bruno Casari

Fabbricato rurale tipico e più ricorrente, composto da due volumi accostati di altezza diversa con coperto a due falde. Il corpo più alto a due piani più granaio destinato ad abitazione, il corpo più basso con portico e stalla a piano terra e fienile nel sottotetto.

L' ASSESSORE DELEGATO

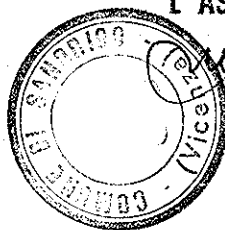

Giuseppe Novelli

REGIONE DEL VENETO
Allegato alla deliberazione di
Giunta Regionale n. 3251
in data 17 GIU. 1986
DIPARTIMENTO PER L'URBANISTICA

IL COORDINATORE
Arch. Camillo Pluti

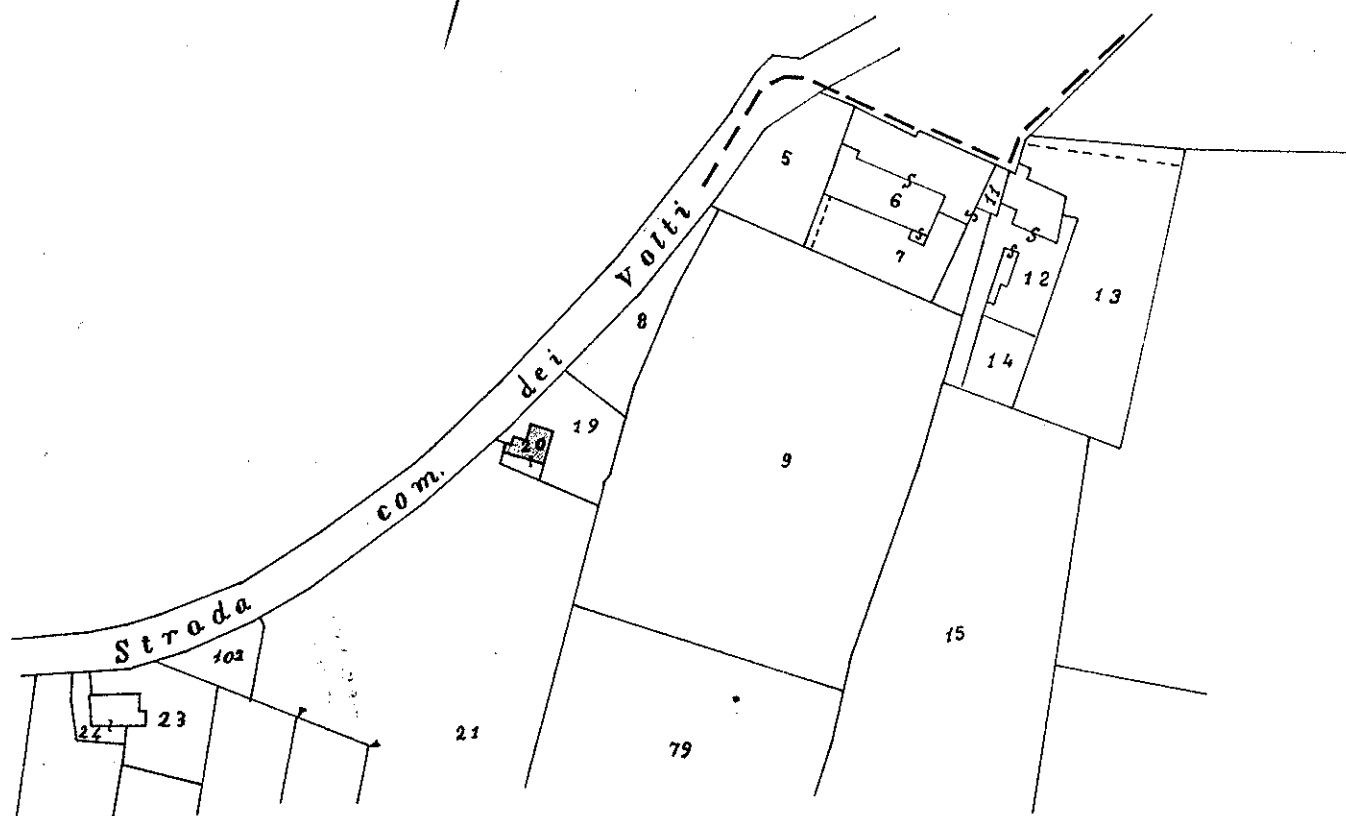

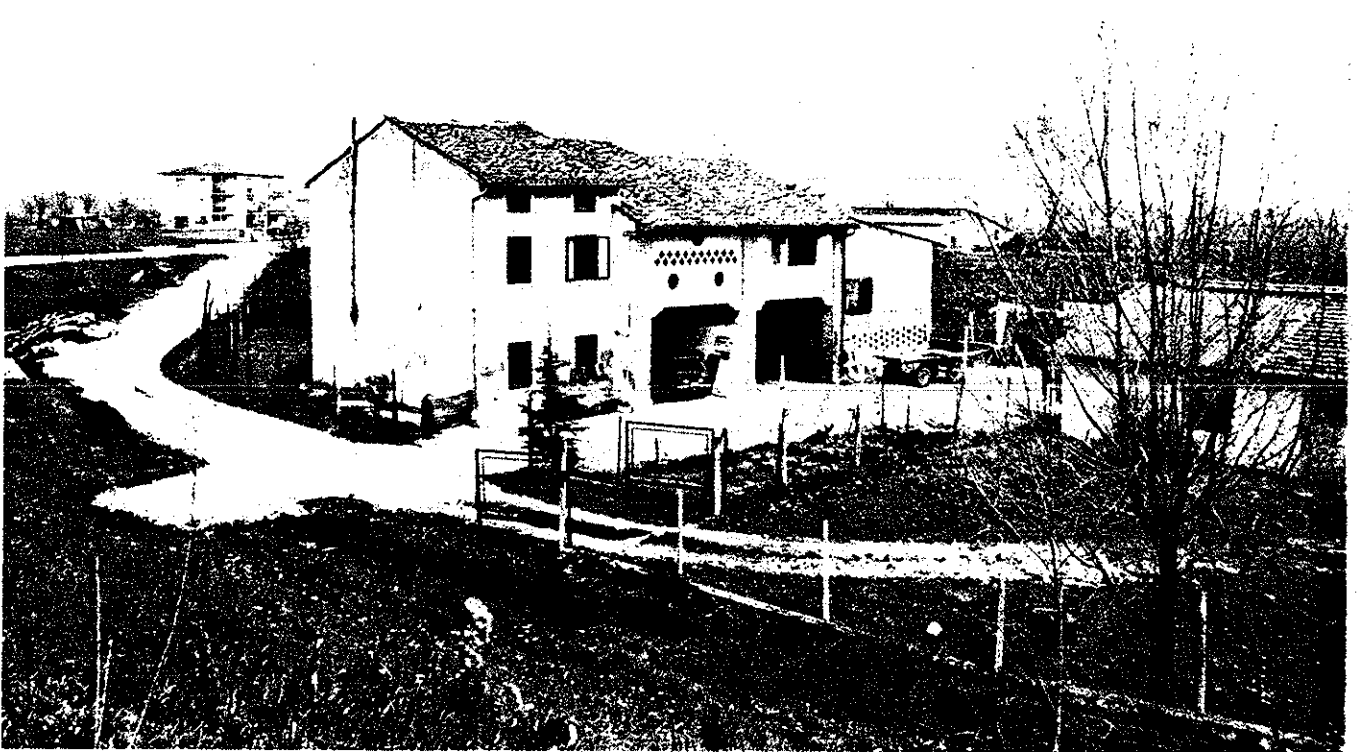

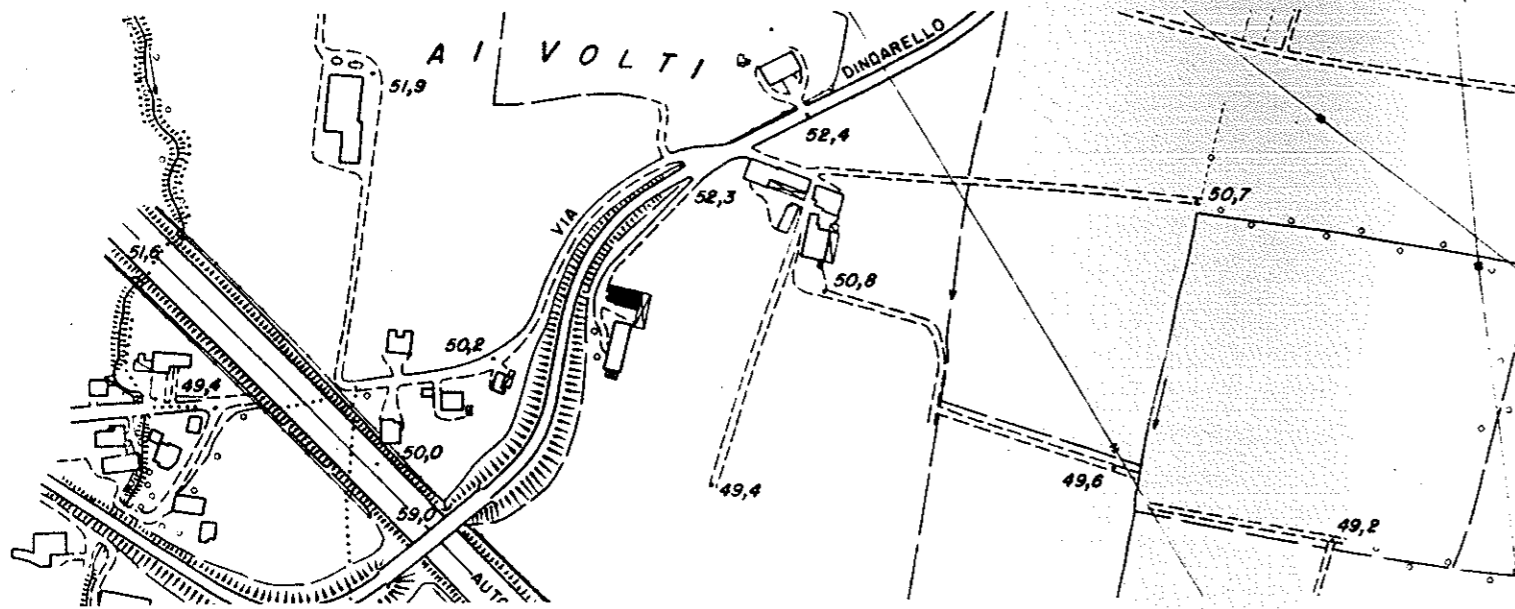

Veduta d'insieme da sud-ovest

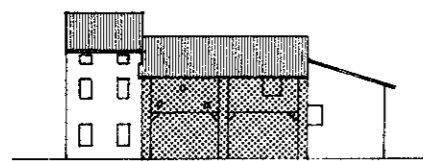
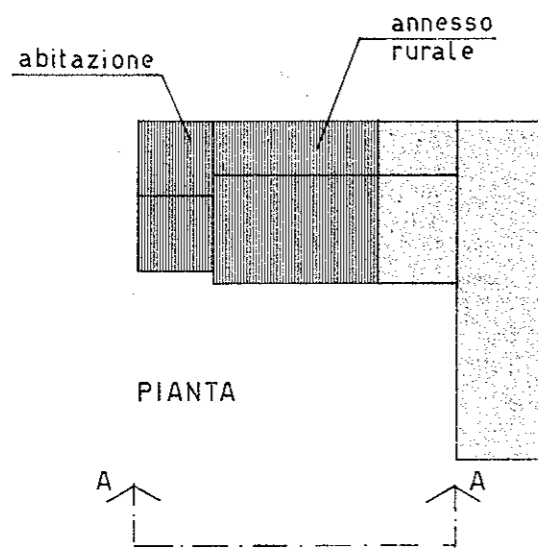

AEROFOTOGRAMMETRIA 1:5000

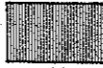
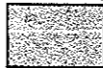

VISTA A-A

-  edifici di valore culturale e ambientale
-  edifici privi di valore
-  possibilità di cambio di destinazione d'uso

Interventi ammessi:

- 1 - Ordinaria e straordinaria manutenzione, inserimento degli impianti tecnologici e dei servizi igienici.
- 2 - Ristrutturazione e ridistribuzione interna.
- 3 - Possibilità di cambio di destinazione d'uso della parte rurale ^{in mansueto e Ca} mantenendo inalterato il portico e le aperture di facciata della abitazione attuale e uniformando i fori sopra il portico all'insieme.
- 4 - Per quanto non specificato si fa obbligo dell'osservanza delle norme generali per gli interventi edilizi in zona rurale.

DOTT. ARCH. UBALDO PEZZIN
n. 140 ordine architetti vicenza

