

PIANTA COPERTURA E SCHEMA IMPIANTO FOGNARIO  
scala 1:250

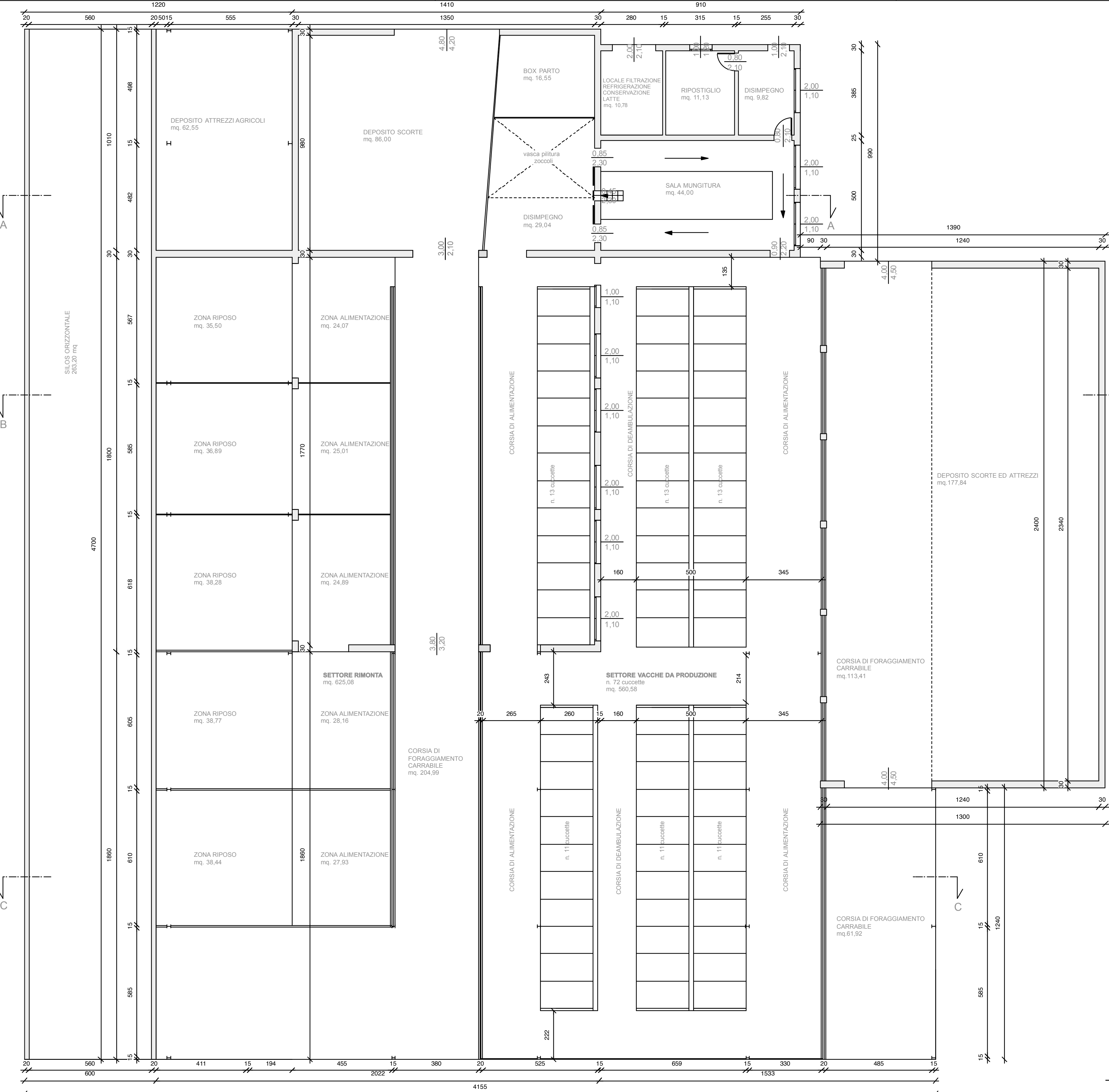

PIANTA PIANO TERRA

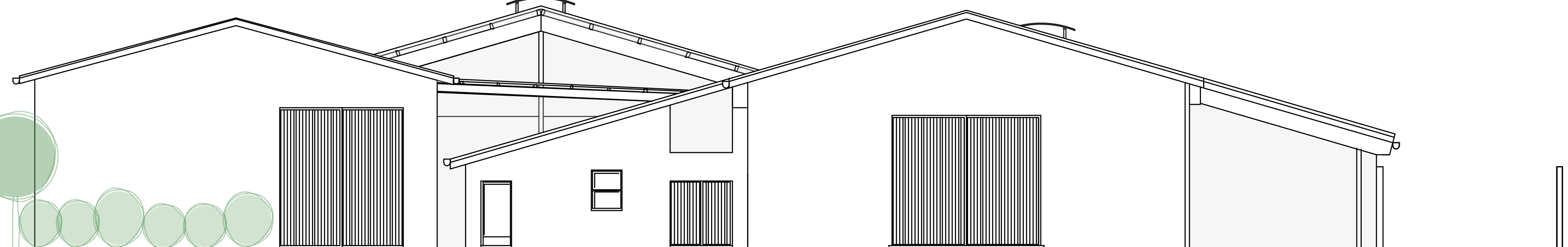

PROSPETTO NORD

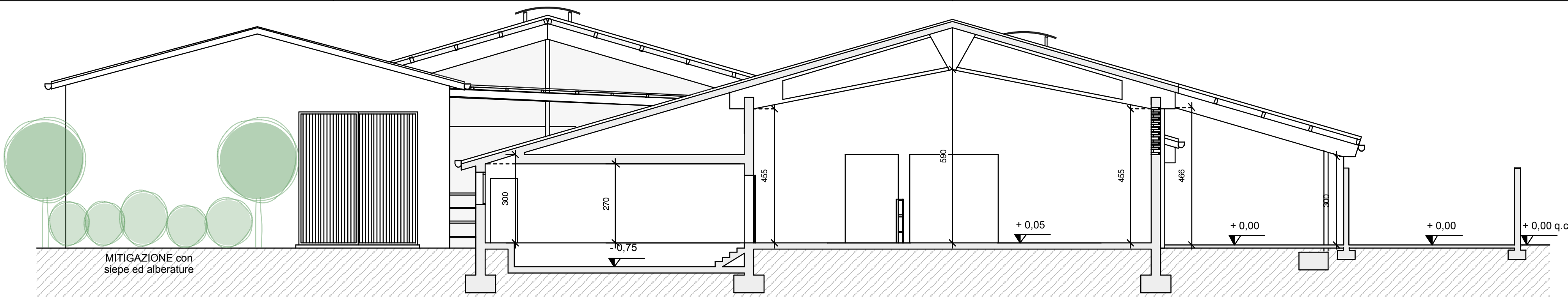

SEZIONE A-A

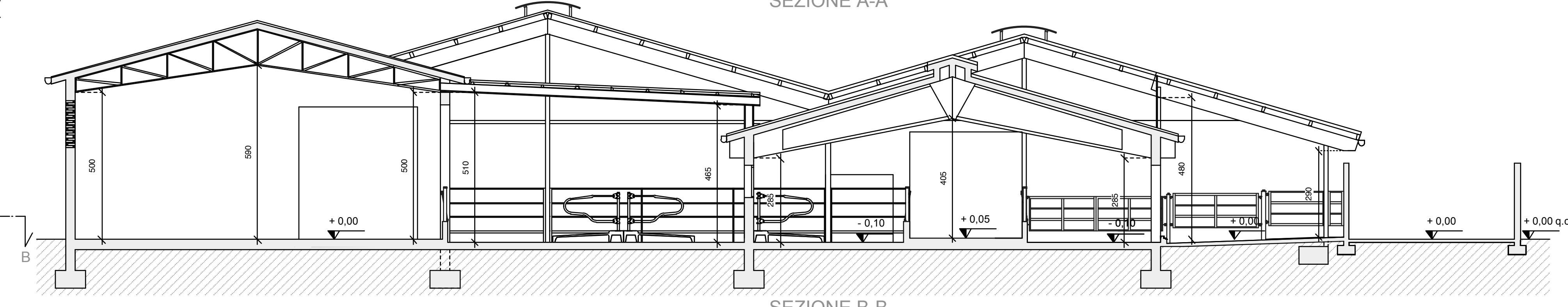

SEZIONE B-B

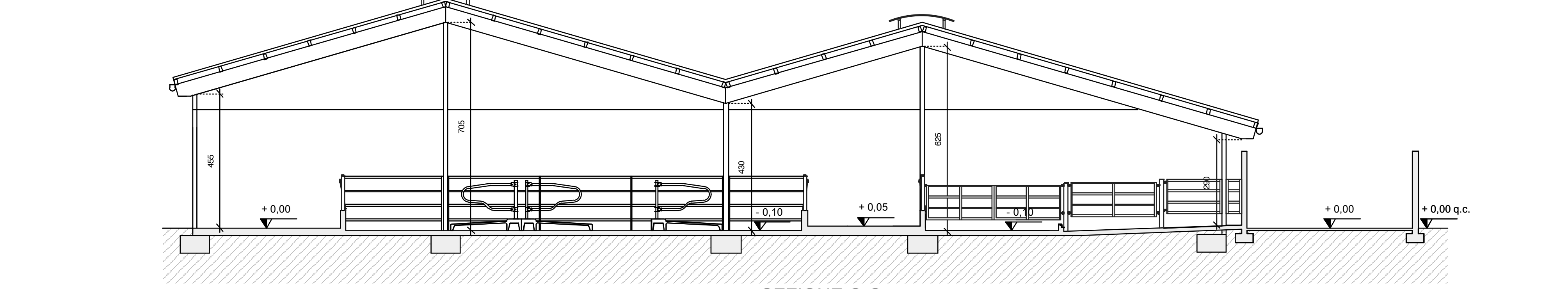

SEZIONE C-C

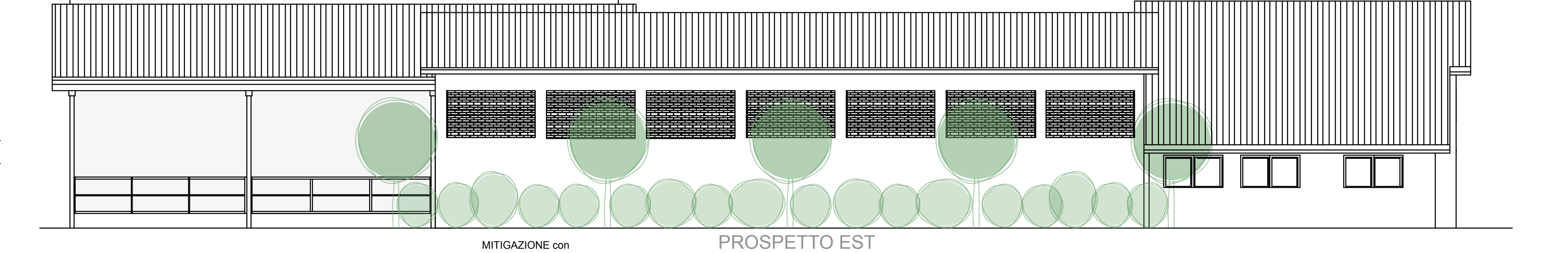

PROSPETTO EST

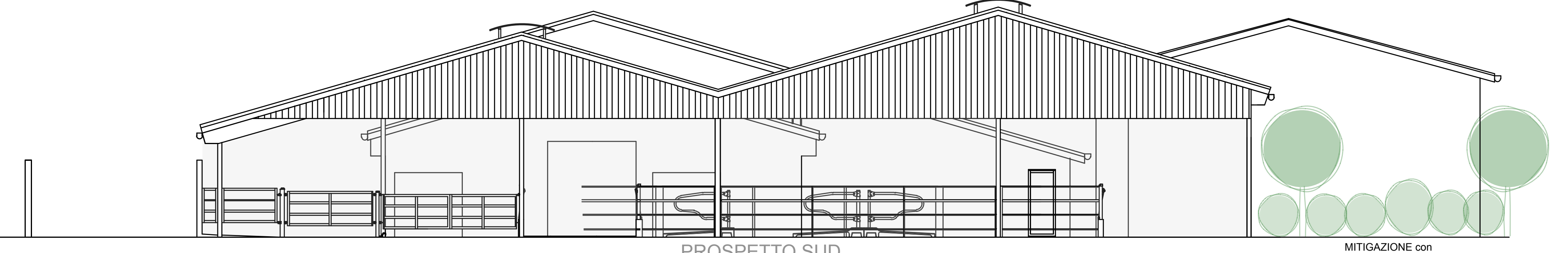

PROSPETTO SUD

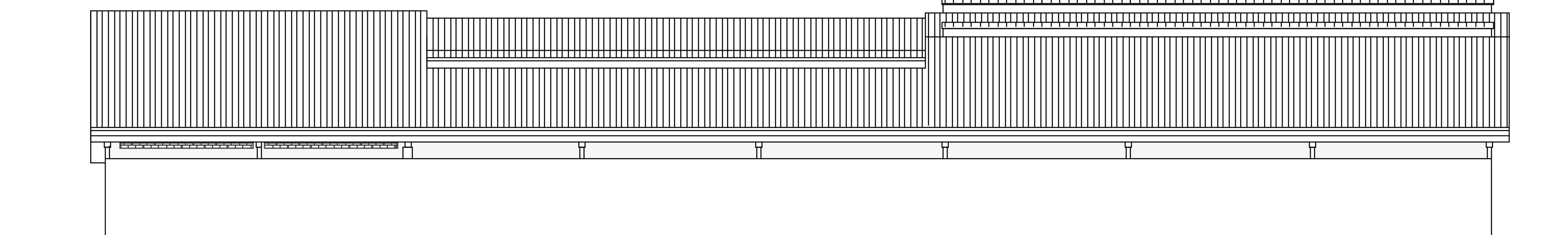

PROSPETTO OVEST

**COMMITTENTE:**  
**COGO PIERLUIGI**  
**COGO TARCISIO**  
VIA PIAVE, N. 16/2 - C.A.P. 36066 - SANDRIGO - PROVINCIA DI VICENZA

**TITOLO:**  
**RIORGANIZZAZIONE DI UNA AZIENDA DESTINATA ALL'ALLEVAMENTO DI BOVINI DA LATTE CON AMPLIAMENTO DELLE STRUTTURE ESISTENTI**  
VIA PIAVE 16/2 - COMUNE DI SANDRIGO (VICENZA)

**ELABORATI:**  
PROGETTO: 3  
PIANTE: 1:100  
PROSPETTI: 1:100  
SEZIONI: 1:100  
DATA: LUGLIO 2014

**PROGETTAZIONE:**  
ARCH. LUCA RIGONI  
**COLLABORATORI DI STUDIO:**  
ARCH. CARLO BETTINARDI  
ESTREMI D'INCARICO: DATA: \_\_\_\_\_  
DISCIPLINARE DI INCARICO PROT. N. \_\_\_\_\_

STUDIO ARCHITETTI ASSOCIATI  
**RIGONI & BORTOLASO**  
VIA ROMA N°132/A, 36050 BASSANOVIÙ - VI  
TEL. 0445/65.00 - 13 FAX. 0445/66.74-97  
E-MAIL: ARCH.LUCA@ARCHRIB.IT

LA RIPRODUZIONE O COMUNICAZIONE A TERZI DEL PRESENTE DOCUMENTO È PARTE DI ESSO È VIETATA A TERMINI DI LEGGE SENZA ESPRESSA E PREVENTIVA AUTORIZZAZIONE