All. A)

ORGANIGRAMMA COMUNE DI SANDRIGO
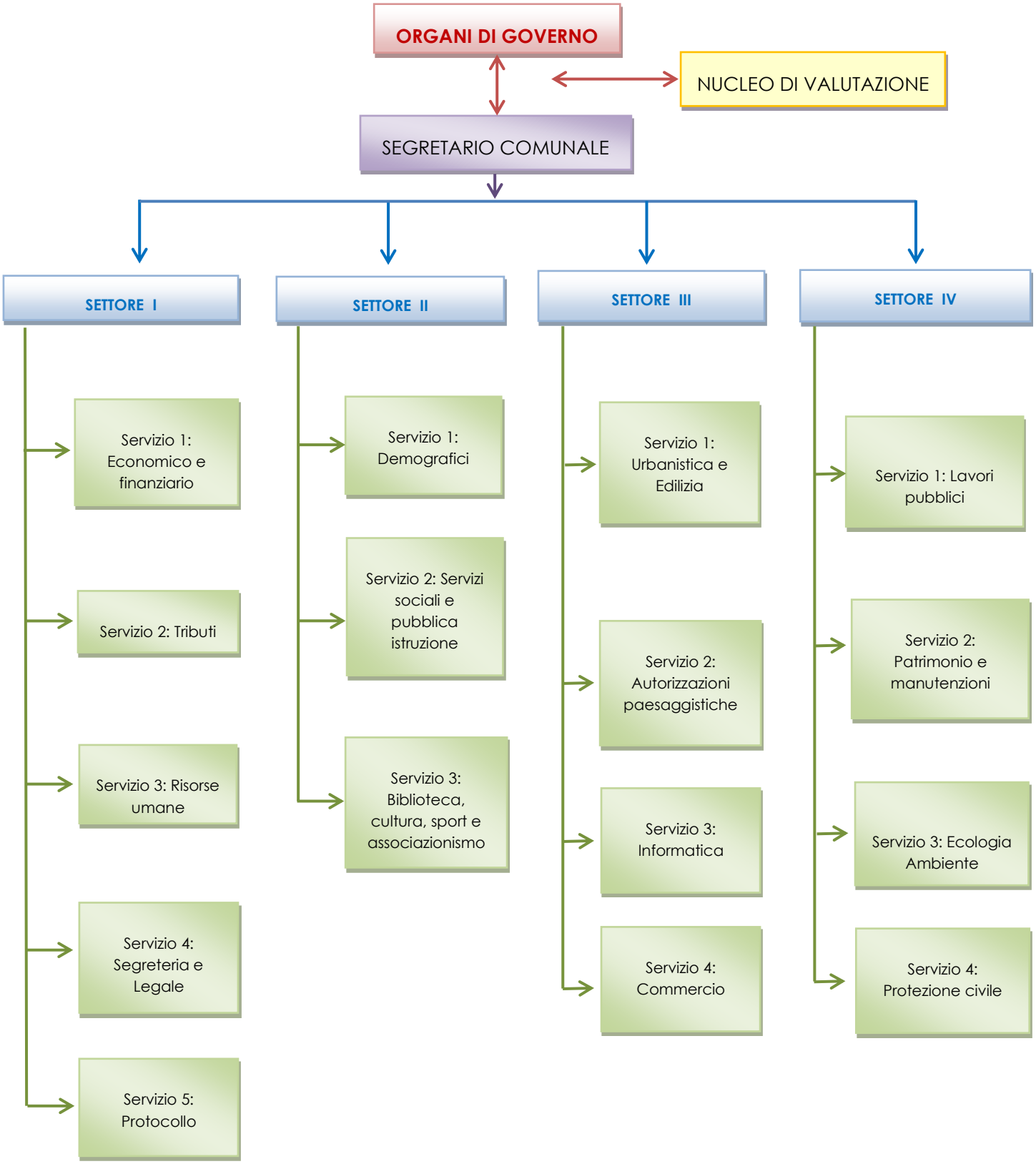
La struttura organizzativa gestionale dal 01 gennaio 2024: